



**EXCELENTÍSSIMO SENHOR DOUTOR JUIZ DE DIREITO DA 2ª VARA DE
FALÊNCIAS E RECUPERAÇÕES JUDICIAIS DO FORO CENTRAL DA COMARCA
DA CAPITAL – SP.**

Processo nº 1132781-04.2016.8.26.0100

Recuperação Judicial

AJ RUIZ CONSULTORIA EMPRESARIAL S.A.

Administradora Judicial nomeada nos autos da **Recuperação Judicial**, processo em epígrafe, requerida por **FAKIANI-ESTEFAM INCORPORADORA S.A.**, nos termos do artigo 22, inciso II, alínea “a”, primeira parte, e “c” da Lei nº 11.101/05, vem respeitosamente à presença de V.Excelência apresentar o **Relatório Mensal de Atividades da Recuperanda** referente ao mês de **setembro de 2020**, em anexo (doc. 01).

Outrossim, requer-se que a Recuperanda se manifeste acerca das considerações feitas no relatório.

Sendo o que tinha para o momento, esta Administradora Judicial coloca-se à inteira disposição de V. Excelência e sua Z. Serventia, dos nobres advogados da



Recuperanda, dos credores e demais interessados, bem como do ilustre representante do Ministério Público para quaisquer esclarecimentos que se façam necessários.

São Paulo, 28 de outubro de 2020.

AJ RUIZ CONSULTORIA EMPRESARIAL S.A.

Administradora Judicial

JOICE RUIZ BERNIER

OAB/SP 126.769

CHRISTIANNE FLAQUER FERNANDES

OAB/SP nº 133.270

EDUARDO PERRONE

CRC 1 SP 283452

RELATÓRIO MENSAL DE ATIVIDADES DE SETEMBRO DE 2020.
FAKIANI-ESTEFAM INCORPORADORA S/A



Processo nº 1132781-04.2016.8.26.0100

2ª Vara de Falências e Recuperações Judiciais

Foro Central da Comarca da Capital – Estado de São Paulo

INFORMAÇÕES FINANCEIRAS

A elaboração do presente relatório teve como base principal as demonstrações contábeis geradas no pedido da recuperação judicial e as demonstrações contábeis apuradas em **setembro de 2020**.

1. Ativo

Da análise da documentação apresentada, demonstra-se abaixo a composição do ativo, do balanço especial a **setembro de 2020**, destacando alguns pontos a serem considerados:

Ativo	FAKIANI-ESTEFAM INCORPORADORA S/A									
	dez/19	jan/20	fev/20	mar/20	abr/20	mai/20	jun/20	jul/20	ago/20	set/20
Circulante										
Caixas e Bancos	625,47	539,59	349,04	357,82	355,39	367,96	355,53	358,10	357,39	354,25
Adiantamento Fornecedores	98.040,00	98.040,00	98.040,00	98.040,00	98.040,00	98.040,00	98.040,00	98.040,00	98.040,00	98.040,00
Andiamento de Lucros										
Bloqueio Judicial			103,85	103,85	103,85	103,85	103,85	103,85	103,85	103,85
Emprestimos	1.734.363,35	1.734.363,35	1.734.363,35	1.734.363,35	1.734.363,35	1.734.363,35	1.734.363,35	1.734.363,35	1.734.363,35	1.734.363,35
TOTAL DO ATIVO CIRCULANTE	1.833.028,82	1.832.942,94	1.832.856,24	1.832.865,02	1.832.862,59	1.832.875,16	1.832.862,73	1.832.865,30	1.832.864,59	1.832.861,45
NÃO CIRCULANTE										
Impostosa recuperar	885,56	885,56	885,56	885,56	885,56	885,56	885,56	885,56	885,56	885,56
TOTAL DO ATIVO NÃO CIRCULANTE	885,56	885,56	885,56	885,56	885,56	885,56	885,56	885,56	885,56	885,56
PERMANENTE										
Investimentos	2.476.119,09	2.476.119,09	2.476.119,09	2.476.119,09	2.476.119,09	2.476.119,09	2.476.119,09	2.476.119,09	2.476.119,09	2.476.119,09
IMOBILIZADO										
Bens e direitos de uso	158.920,60	156.755,57	154.590,54	152.425,51	150.260,48	148.095,44	145.930,40	143.765,36	141.600,32	139.435,28
Moveis e Utencios	10.220,00	10.220,00	10.220,00	10.220,00	10.220,00	10.220,00	10.220,00	10.220,00	10.220,00	10.220,00
Veiculos	124.792,00	124.792,00	124.792,00	124.792,00	124.792,00	124.792,00	124.792,00	124.792,00	124.792,00	124.792,00
Depreciação	51.960,87	54.125,90	56.290,93	58.455,96	60.620,99	62.786,03	64.951,07	67.116,11	69.281,15	71.446,19
Imoveis	-	-	-	-	-	-	-	-	-	-
Consortio	75.869,47	75.869,47	75.869,47	75.869,47	75.869,47	75.869,47	75.869,47	75.869,47	75.869,47	75.869,47
TOTAL DO ATIVO	4.468.954,07	4.466.703,16	4.464.451,43	4.462.295,18	4.460.127,71	4.457.975,24	4.455.797,77	4.453.635,30	4.451.469,55	4.449.301,37

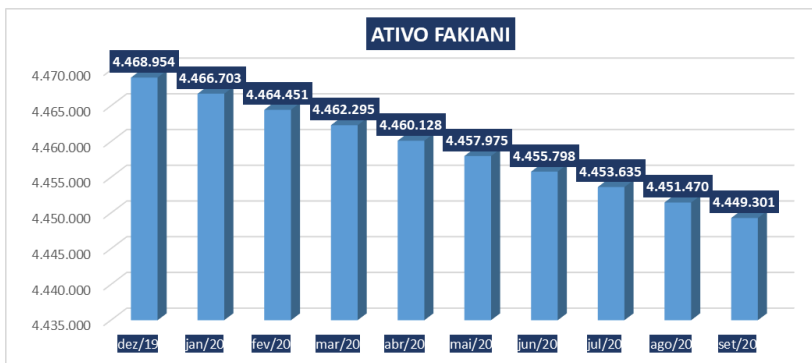

➤ Em **setembro de 2020**, a **Recuperanda** apresentou movimentações nas contas “*Caixa, Bancos e depreciações*” contabilizando um *Ativo* de R\$ 4.449.301,37.

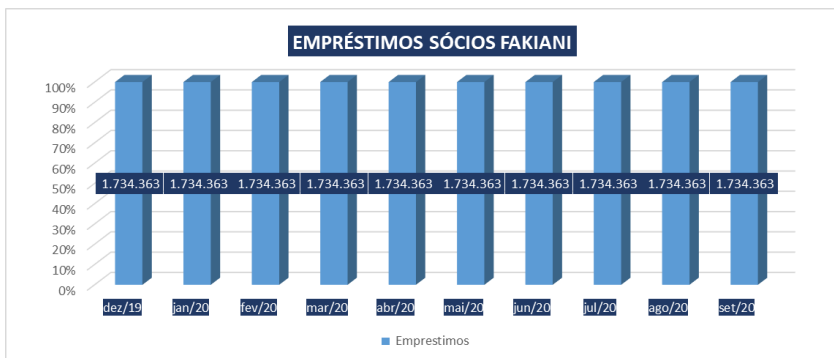

➤ Em **setembro de 2020**, a conta de “*Empréstimos a Sócios*” não apresentou movimentação, encerrando o exercício com saldo de R\$ 1.734.363,35, conforme gráfico ao lado.

✓ Destaca-se abaixo o detalhamento da conta *Empréstimos*.

EMPRÉSTIMO SOCIOS	FAKIANI-ESTEFAM INCORPORADORA S/A									
	dez/19	jan/20	fev/20	mar/20	abr/20	mai/20	jun/20	jul/20	ago/20	set/20
André Pires Fakiani	511.929,07	511.929,07	511.929,07	511.929,07	511.929,07	511.929,07	511.929,07	511.929,07	511.929,07	511.929,07
Guilherme Francisco Estefam	385.222,38	385.222,38	385.222,38	385.222,38	385.222,38	385.222,38	385.222,38	385.222,38	385.222,38	385.222,38
Fakiani Construtora e Incorporadora	837.211,90	837.211,90	837.211,90	837.211,90	837.211,90	837.211,90	837.211,90	837.211,90	837.211,90	837.211,90
TOTAL	1.734.363,35	1.734.363,35	1.734.363,35	1.734.363,35	1.734.363,35	1.734.363,35	1.734.363,35	1.734.363,35	1.734.363,35	1.734.363,35

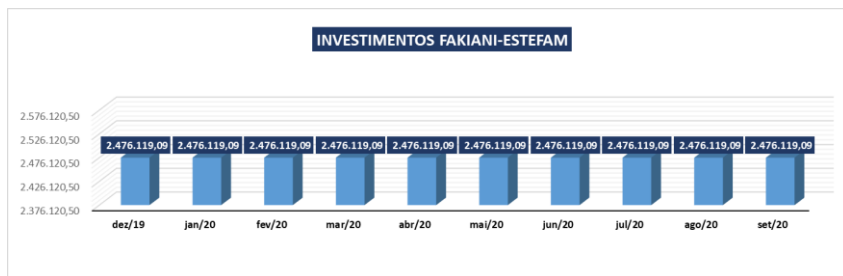

➤ A conta de *Investimentos* apresenta o mesmo saldo de R\$ 2.476.119,09, originário da empresa Tuiuti Incorporações. Esta rubrica representa 56% do ativo da **Recuperanda**.

✓ A **Recuperanda** permanece sem apresentar saldo de contas a receber de *Clientes* em seu ativo.

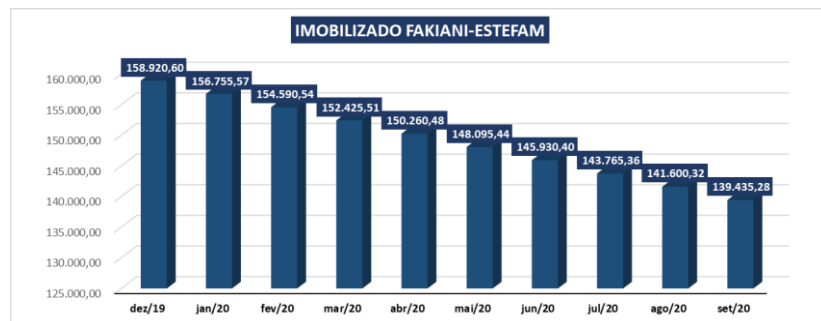

➤ Em setembro de 2020, a Recuperanda registrou um imobilizado líquido de R\$ 139.435,28, conforme gráfico ao lado.

➤ A Recuperanda apresenta em seu balanço as depreciações acumuladas desde dezembro de 2018.

IMOBILIZADO	FAKIANI-ESTEFAM INCORPORADORA S/A									
	dez/19	jan/20	fev/20	mar/20	abr/20	mai/20	jun/20	jul/20	ago/20	set/20
Bens e direitos de uso	158.920,60	156.755,57	154.590,54	152.425,51	150.260,48	148.095,44	145.930,39	143.765,35	141.600,32	139.435,28
Moveis e Utensilios	10.220,00	10.220,00	10.220,00	10.220,00	10.220,00	10.220,00	10.220,00	10.220,00	10.220,00	10.220,00
Veiculos	124.792,00	124.792,00	124.792,00	124.792,00	124.792,00	124.792,00	124.792,00	124.792,00	124.792,00	124.792,00
Depreciações (-)	- 51.960,87	- 54.125,90	- 56.290,93	- 58.455,96	- 60.620,99	- 62.786,03	- 64.951,08	- 67.116,12	- 69.281,15	- 71.446,19
Imoveis	-	-	-	-	-	-	-	-	-	-
Consortio	75.869,47	75.869,47	75.869,47	75.869,47	75.869,47	75.869,47	75.869,47	75.869,47	75.869,47	75.869,47

2. Passivo

No tocante ao Passivo, demonstra-se a evolução abaixo, bem como se faz as seguintes considerações:

	FAKIANI-ESTEFAM INCORPORADORA S/A									
	dez/19	jan/20	fev/20	mar/20	abr/20	mai/20	jun/20	jul/20	ago/20	set/20
PASSIVO										
PASSIVO CIRCULANTE										
Fornecedores	4.089,79	4.089,79	4.089,79	4.089,79	4.089,79	4.089,79	4.089,79	4.089,79	4.089,79	6.289,79
Obrigações Tributárias	892,58	892,58	892,58	1.033,51	892,06	892,06	892,06	892,06	892,06	892,06
Emprestimos	2.370.504,32	2.384.763,56	2.399.024,65	2.431.215,82	2.447.943,36	2.464.544,45	2.481.120,54	2.497.905,75	2.514.493,55	2.533.494,64
Adiantamento de clientes	85.187,31	85.187,31	85.187,31	85.187,31	85.187,31	85.187,31	85.187,31	85.187,31	85.187,31	85.187,31
Investimentos										
Outras Obrigações										
TOTAL DO PASSIVO CIRCULANTE	2.460.674,00	2.474.933,24	2.489.194,33	2.521.526,43	2.538.112,52	2.554.713,61	2.571.289,70	2.588.074,91	2.604.662,71	2.625.863,80
EXIGÍVEL A LONGO PRAZO										
Financiamento e empréstimos	1.705.659,43	1.705.659,43	1.705.659,43	1.705.659,43	1.705.659,43	1.705.659,43	1.705.659,43	1.705.659,43	1.705.659,43	1.705.659,43
capital em scp	920.000,00	920.000,00	920.000,00	920.000,00	920.000,00	920.000,00	920.000,00	920.000,00	920.000,00	920.000,00
TOTAL DO EXIGÍVEL A LONGO PRAZO	2.625.659,43	2.625.659,43	2.625.659,43	2.625.659,43	2.625.659,43	2.625.659,43	2.625.659,43	2.625.659,43	2.625.659,43	2.625.659,43
Receita Diferida										
PATRIMONIO LÍQUIDO										
Capital Social	100.000,00	100.000,00	100.000,00	100.000,00	100.000,00	100.000,00	100.000,00	100.000,00	100.000,00	100.000,00
Prejuizos Acumulados	- 1.034.307,02	- 1.034.307,02	- 1.034.307,02	- 1.034.307,02	- 1.034.307,02	- 1.034.307,02	- 1.034.307,02	- 1.034.307,02	- 1.034.307,02	- 1.034.307,02
Lucros Acumulados	401.014,27	316.927,66	300.417,51	283.904,69	249.416,34	230.662,78	211.909,22	193.155,66	174.207,98	155.454,43
resultado do exercício	- 84.086,61	- 16.510,15	- 16.512,82	- 34.488,35	- 18.753,56	- 18.753,56	- 18.753,56	- 18.947,68	- 18.753,55	- 23.369,27
TOTAL DO PATRIMÔNIO LÍQUIDO	- 617.379,36	- 633.889,51	- 650.402,33	- 684.890,68	- 703.644,24	- 722.397,80	- 741.151,36	- 760.099,04	- 778.852,59	- 802.221,86
TOTAL DO PASSIVO	4.468.954,07	4.466.703,16	4.464.451,43	4.462.295,18	4.460.127,71	4.457.975,24	4.455.797,77	4.453.635,30	4.451.469,55	4.449.301,37

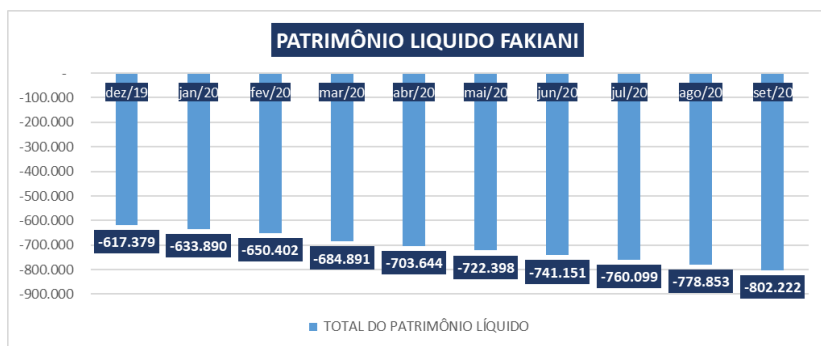
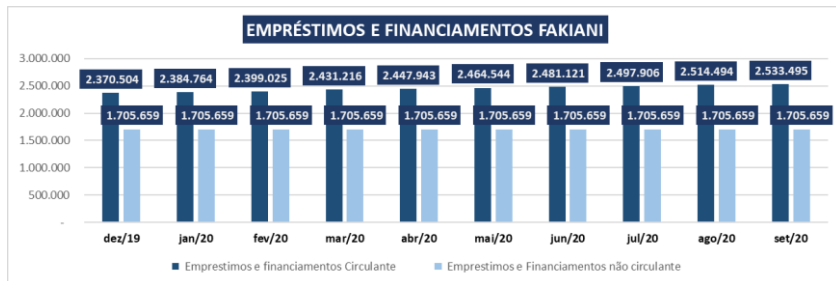

- Em **setembro de 2020**, a **Recuperanda** contabilizou o valor de R\$ 2.533.495,00 na conta de “*Empréstimos e Financiamento de Curto Prazo*”.
- A conta de “*Empréstimos e Financiamento de Longo Prazo*” registrou o saldo de R\$ 1.705.659,00, sem alterações em relação ao mês anterior.
- Em **setembro de 2020**, o *Patrimônio Líquido* da **Recuperanda** registrou um saldo negativo de em R\$ -802.221,86.
- Entre 2017 e 2019, a **Recuperanda** apurou prejuízos e não realizou nenhum aumento de capital social, o que acaba não justificando essa reversão no grupo.

3. Demonstração do resultado

Com base na documentação enviada pela **Recuperanda** apresenta-se a planilha abaixo e destaca-se o que segue:

Demonstração do Resultado do Exercício	FAKIANI-ESTEFAM INCORPORADORA S/A										
	DRE	dez/19	jan/20	fev/20	mar/20	abr/20	mai/20	jun/20	jul/20	ago/20	set/20
Receita Bruta		12.864,36	-	-	-	-	-	-	-	-	-
(-) impostos sobre receitas		1.637,63	-	-	-	-	-	-	-	-	-
(=) Receita Líquida Operacional		11.226,73	-	-	-	-	-	-	-	-	-
Despesas e Receitas Operacionais		95.313,34	16.510,15	33.022,97	67.511,75	86.265,31	105.018,87	123.772,43	142.720,11	161.473,22	184.842,04
Despesas Tributárias		-493,63	0,00	0,00	0,00	0,00	0,00	0,00	-194,12	-194,12	-388,24
Despesas gerais		-93.791,03	-16.410,27	-32.820,54	-67.188,48	-85.835,57	-104.482,66	-123.129,75	-141.776,84	-160.423,93	-183.485,12
Despesas Financeiras		-1.028,68	-99,88	-202,43	-323,27	-429,74	-536,21	-642,68	-749,15	-855,62	-968,68
Outras receitas		0,00	0,00	0,00	0,43	0,43	0,43	0,43	0,43	0,44	0,44
Resultado antes da participação Societária		84.086,61	16.510,15	33.022,97	67.511,32	86.264,88	105.018,44	123.772,00	142.719,68	161.472,33	184.841,60
Contribuição Social		-	-	-	-	-	-	-	-	-	-
Resultado antes do imposto de renda		84.086,61	16.510,15	33.022,97	67.511,32	86.264,88	105.018,44	123.772,00	142.719,68	161.472,33	184.841,60
Imposto de Renda		-	-	-	-	-	-	-	-	-	-
Resultado Líquido		84.086,61	16.510,15	33.022,97	67.511,32	86.264,88	105.018,44	123.772,00	142.719,68	161.472,33	184.841,60



➤ Em **setembro de 2020**, a **Recuperanda** não registrou faturamento resultando prejuízo de R\$ -184.841,60 no mês, conforme gráfico ao lado

4. Vistoria

Esta Administradora Judicial, por meio de seu preposto, Everson Fraga, vistoriou o escritório da Recuperanda, situado à Rua Manuel Guedes, 504, Itaim Bibi, São Paulo/SP, no dia 27 de outubro de 2020, conforme fotos abaixo:

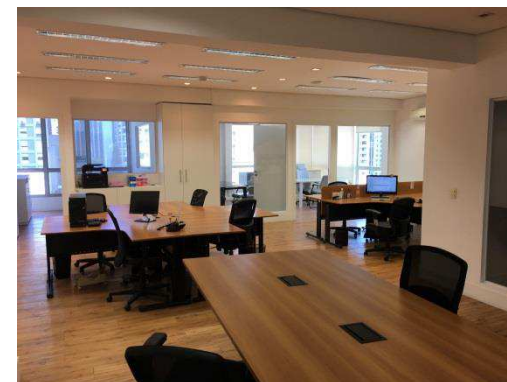

5. Calendário processual

RECUPERAÇÃO JUDICIAL - FAKIANI ESTEFAM INCORPORADORA S/A.		
Processo nº 1132781-04.2016.8.26.0100 - 2ª VFRJ DA CAPITAL/SP		
DATA	EVENTO	LEI 11.101/05
05.09.2017	Distribuição do pedido de RJ	-
28.11.2018	Deferimento do Processamento RJ	Art. 52
30.11.2018	Termo de Compromisso	-
03.12.2018	Publicação do Deferimento do Processamento da RJ	-
19.06.2019	Publicação do artigo 52, §1º, da LRF (fls. 1254/1255).	Art. 52 § 1º
08.07.2019	Prazo Fatal para apresentação das Habilitações/Divergências administrativas (15 dias da publicação do 1º edital)	Art. 7º § 1º
01.02.2019	Apresentado Plano de Recuperação Judicial e após laudo econômico financeiro e de avaliação de bens e ativos do devedor. (fls. 1113/1116 e 1171/1210)	Art. 53
22.08.2019	Apresentação da Relação de Credores do AJ	Art. 7º § 2º
05.11.2019	Publicação edital artigo 7º, §2º da Lei 11.10/2005 e Aviso sobre o PRJ.	Art. 7º § 2º
15.11.2019	Prazo fatal para apresentação das Impugnações Judiciais -10 dias da publicação do Edital - PRJ e Lista de Credores AJ	Art. 8º
16.09.2020	Publicação edital Convocação AGC Virtual	
02.10.2020	Assembleia Geral de Credores - 1ª Convocação	Art. 37
09.10.2020	Assembleia Geral de Credores - 2ª Convocação (Aprovação do Plano)	Art. 37
15.10.2020	Decisão (Homologação do PRJ e concessão da RJ)	Art. 58
	Publicação da decisão (Homologação do PRJ e concessão da RJ)	Art. 58

6. Considerações Finais e Requerimentos

No mês de **setembro de 2020 a Recuperanda** permaneceu não registrando faturamento, sendo que último registro de faturamento ocorreu no ano de 2019, no valor de R\$ 12.864,00. Destaca-se que a **Recuperanda** vem contabilizando as depreciações de forma coerente mês a mês a mês, o resultado acumulado no ano de 2020 até o mês de **setembro de 2020** foi de R\$ -184.842,04 de prejuízo.